NIVEAU DE MATURITÉ

Commercialisé	09
Opérationnel	08
Essais terrain	
Prototype	06
Tests labo	05
Conception détaillée	04
Conception préliminaire	03
Concept	02
Concept de base	01

VOIXEO

Smart voice solution for agriculture

Aujourd'hui, les **éleveurs** sont de plus en plus connectés et disposent d'outils numériques qui les assistent au quotidien. Mais il ne leur est pas toujours possible d'utiliser ces périphériques : conduite de tracteur, mains salies... Grâce à l'essor des **interactions en langage naturel**, il leur devient possible d'interagir **vocalement à avec différents services métiers**, rapidement et simplement tout en continuant leur activité. Voixeo permet à l'éleveur d'échanger avec un chatbot par l'intermédiaire d'une **enceinte connectée et/ou d'un smartphone**. Il peut ainsi déclencher des actions, accéder à des services professionnels, n'importe où dans l'exploitation (bureau, le tracteur, l'étable) ceci pour consulter ou enregistrer de l'information. L'éleveur a également la possibilité d'agréger des données et d'interagir avec les **capteurs** de son exploitation. La reconnaissance vocale est maintenant pertinente à 95% : **Voixeo** n'a plus qu'à Intégrer de **l'intelligence vocale «métier»** pour **fluidifier les échanges** avec les assistants virtuels, ceci en contextualisant les conversations.

L'innovation Voixeo est un excellent moyen d'accompagner la digitalisation des exploitations.

COMMENT ÇA MARCHE ?

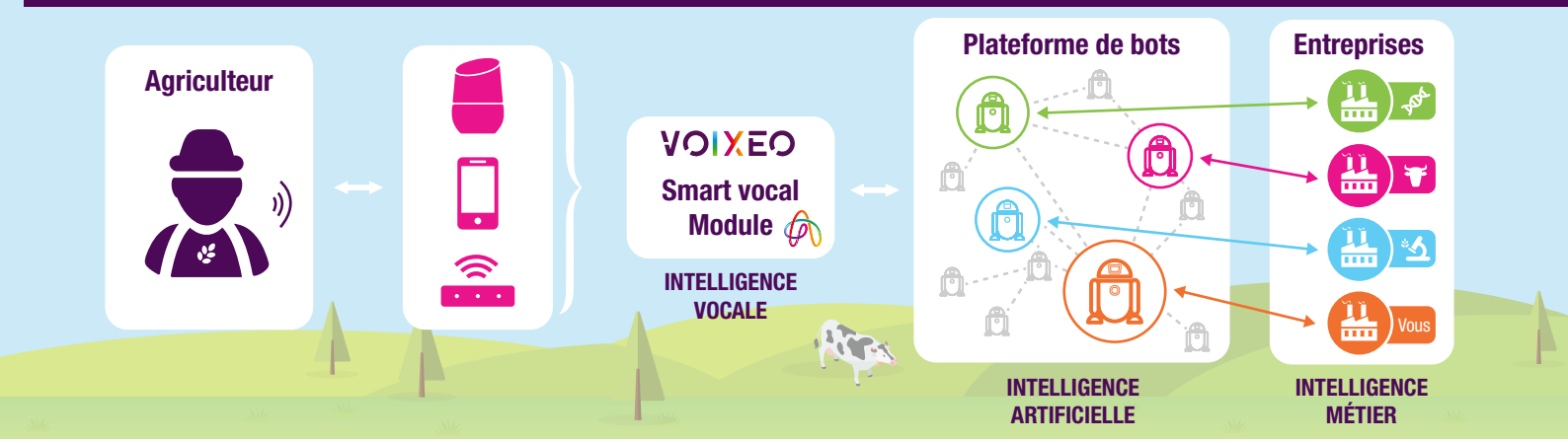

CAS D'USAGE

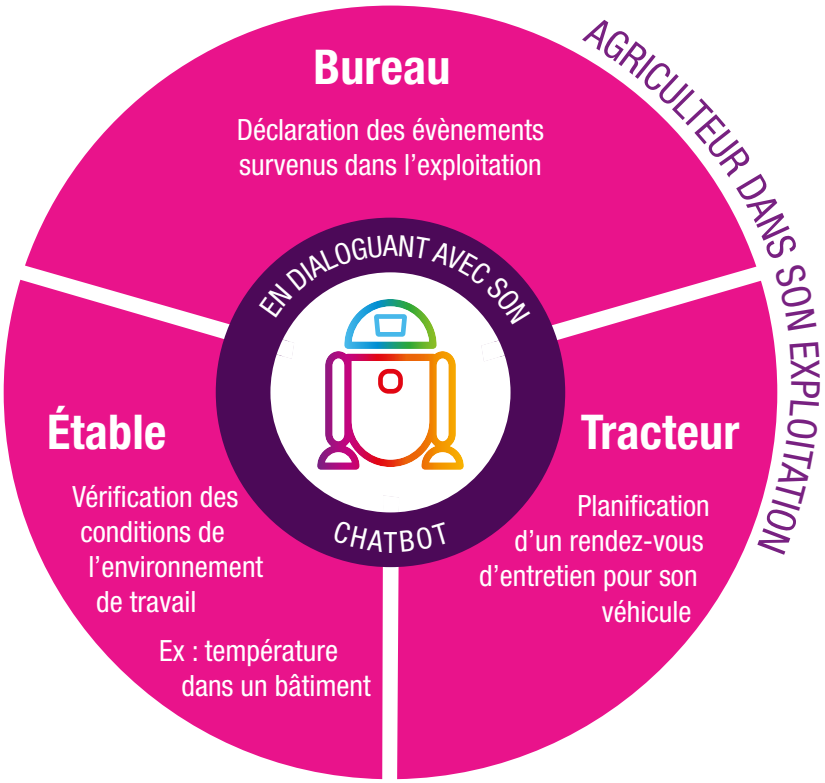

CAS CLIENT

Innov'SPACE

Adventiel a remporté le prix Innov'SPACE 2018 avec Voixeo.

Services proposés

Alertes push aux éleveurs pour des sorties présumées.

Déclaration du mouvement directement en rebondissant sur l'alerte.

Déploiement

Mise en service pour des éleveurs pilotes depuis septembre 2018.

Enrichissement et fiabilisation du service via les interactions de ces éleveurs.

Adventiel
ACCÉLÉRATEUR NUMÉRIQUE POUR L'AGRICULTURE

09 71 00 50 50

commerce@adventiel.fr